



# Cuenta Pública

Establecimientos Municipales



# Cuenta Pública Año Escolar 2022

---

Liceo Técnico José Miguel Carrera



## El establecimiento

El Complejo Educativo José Miguel Carrera, es un establecimiento educacional de la comuna de Quilicura, que desde 1987 brinda educación técnico profesional a jóvenes de nuestra comuna y sus alrededores.

En la actualidad cuenta con una matrícula de 750 estudiantes distribuidos en 5 especialidades de las áreas comercial, industrial y técnico.

# Misión y Visión

**MISIÓN:** Formar profesionales técnicos con una sólida formación general ética y académica, promoviendo su trayectoria educativa y laboral, así como su compromiso con los derechos humanos y el ejercicio de la ciudadanía.

**VISIÓN:** Ser reconocido como un Liceo Técnico profesional de la zona norte de Santiago, con una propuesta educativa enmarcada en la concepción pública de educación de calidad, que a la sólida formación académica y profesional, suma el respeto por la persona humana y su diversidad, la sana convivencia, el cuidado del medio ambiente y la promoción de una vida saludable.

## Sellos educativos

### Formación Integral

- El Liceo complementa la formación técnico profesional con una sólida formación general que incluye dimensiones artísticas, cognitivas, emocionales, éticas y motoras. Así como una educación para una ciudadanía activa y la participación democrática.

### Interculturalidad

- El Liceo es una Comunidad Educativa que respeta y valora la diversidad cultural, social e individual de sus miembros y que concibe estas diferencias como oportunidades socioeducativas. Asimismo, promueve relaciones respetuosas y horizontales entre sus miembros instalando una cultura del “Buen Trato” en todas las dimensiones.

### Vinculación con el medio

- El liceo establece redes colaborativas con diversas instituciones y empresas con el fin de favorecer las trayectorias académicas y/o profesionales de sus estudiantes, así como potenciar su desarrollo emocional, cultural y social.

### Un espacio protector

- El liceo es un espacio de protección y cuidado, donde permanentemente se implementan políticas y prácticas de prevención y promoción vinculadas al cuidado de sí mismos, de los otros y del medio ambiente.

# Organigrama

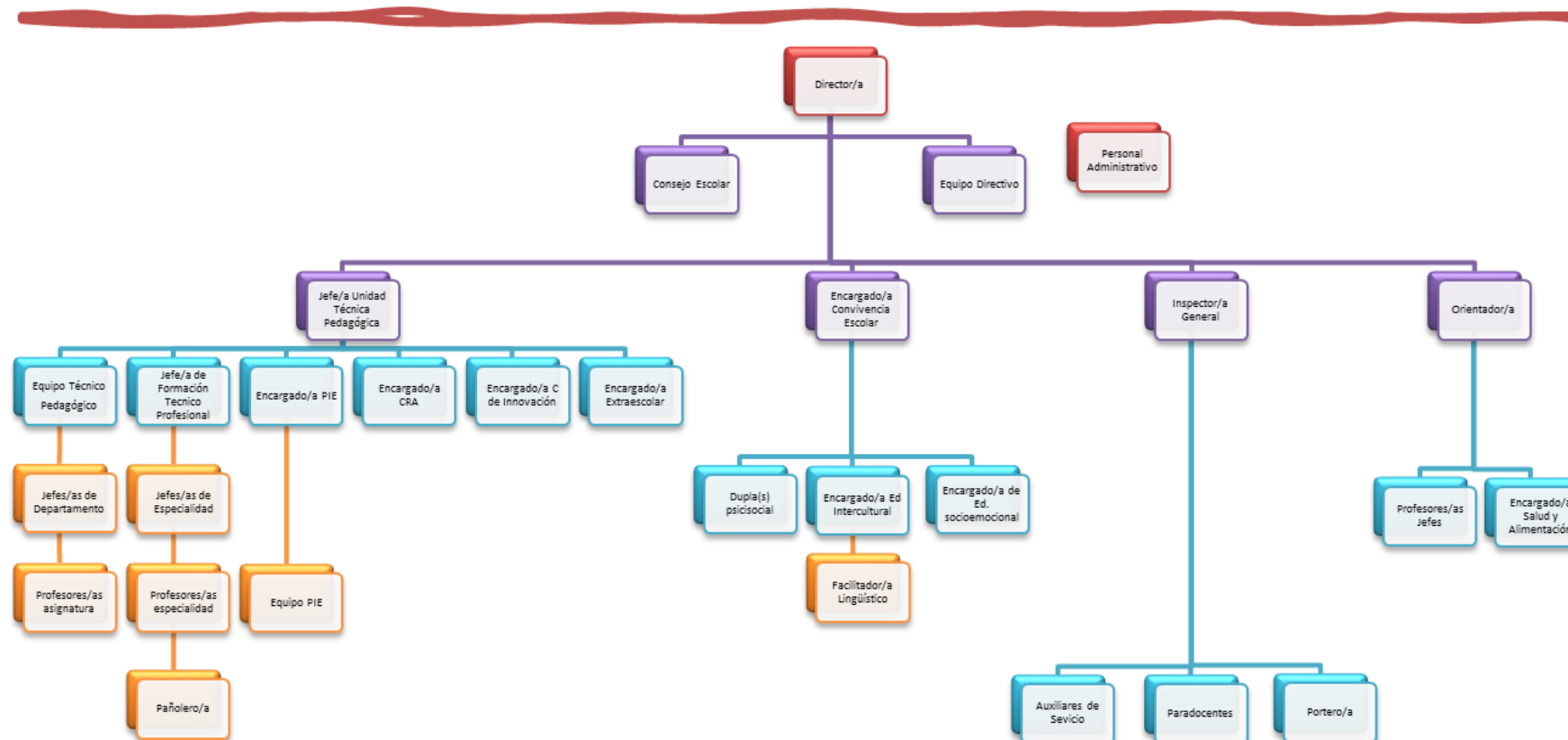

# El director



- El director que actualmente lidera a la comunidad escolar, lleva dos años trabajando en este liceo, después de prestar servicios durante 30 años en instituciones de diversas modalidades y dependencias y avalado por una trayectoria formativa que incluye estudios de post grado en educación y postítulos en Chile y el extranjero.
- Asumió su cargo en plena pandemia de COVID y tras ser designado como director, tomó como desafío liderar el proyecto educativo del Liceo Técnico JMC. Al asumir su cargo, decidió conservar a los miembros del equipo directivo, a fin de sentirse apoyado por profesionales que ya conocían el sistema de trabajo en el área técnico profesional y a la comunidad escolar.
- En general ha liderado el proyecto educativo, aportando un espíritu innovador con énfasis en la responsabilidad profesional, la estructura organizacional y los procesos pedagógicos.

# Camino recorrido

---

- En estos últimos dos años, el Liceo sorteó de buena manera el tiempo de la pandemia, logrando mantener vinculados al grueso de los estudiantes, logrando a pesar de las adversidades sacar adelante un PME que redundó en un número significativo de egresos, titulaciones, número importante de estudiantes insertados laboralmente y un creciente grupo de jóvenes que privilegian sus trayectorias formativas.
- Dada la premura que nos impone un proyecto TP por desarrollar competencias, fuimos pioneros en el retorno a la presencialidad priorizando el cuidado y bienestar de los y las estudiantes y sus familias
- En la actualidad el Liceo se encuentra abocado de lleno en un plan de recuperación de aprendizajes patentizado en el Plan de Mejoramiento Educativo (PME).
- A continuación, se han seleccionado por su prioridad, distintos aspectos que son relevantes para una cuenta pública y el consiguiente conocimiento de la comunidad educativa; teniendo como referente las áreas de gestión:



Promoción de las trayectorias educativas

Incentivo de la promoción escolar

Incentivo de los procesos de titulación

Reformulación de la JEC.

Plan de desarrollo profesional docente (ADECO)

***GESTIÓN PEDAGÓGICA***

# Trayectorias formativas

2021 VS 2022

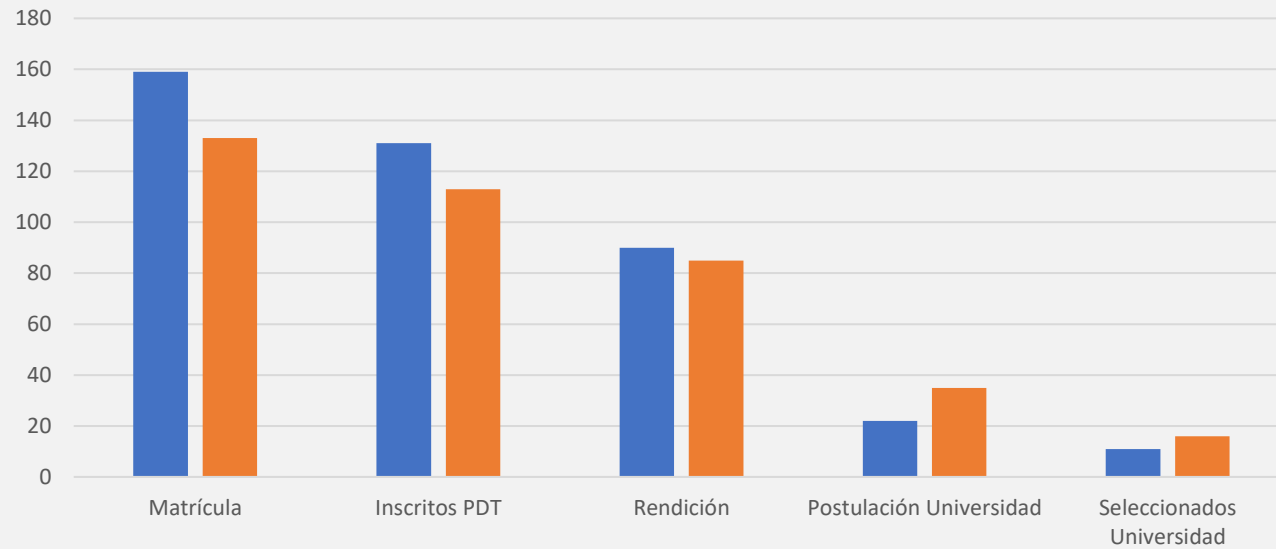

■ 2021 ■ 2022

	Matrícula	Inscritos PDT	Rendición	Postulación Universidad	Seleccionados Universidad
2021	159	131	90	22	11
2022	133	113	85	35	16

# Promoción

2021					
NIVEL	MATRICULA FINAL	PROMOVIDOS	REPROBADOS	RETIRADOS	PROMOVIDOS CON ASISTENCIA MENOR A 85%
1 MEDIOS	151	143	8	21	60
2 MEDIOS	157	137	20	15	56
3 MEDIOS	166	148	18	44	61
4 MEDIOS	156	149	7	13	81
TOTAL	630	577	53	93	258
PORCENTAJE	----	91,6%	8,4%	12,8%	40,9%

2022					
NIVEL	MATRICULA FINAL	PROMOVIDOS	REPROBADOS	RETIRADOS	PROMOVIDOS CON ASISTENCIA MENOR A 85% DCTO. 67 ART.11
1 MEDIOS	215	186	29	48	74
2 MEDIOS	153	148	5	35	43
3 MEDIOS	161	156	5	34	50
4 MEDIOS	133	131	2	8	47 (Art.12 Letra I)
TOTAL	662	621	41	125	214
PORCENTAJE	----	93,8%	6,1%	18,8%	32,2%

# Titulaciones

---

RESULTADOS TITULACIÓN AÑO 2021	
ADMINISTRACIÓN	27
CONTABILIDAD	05
ELECTRICIDAD	05
MECANICA AUTOMOTRIZ	26
ATENCION DE PARVULOS	26
<b>TOTAL</b>	<b>89</b>

RESULTADOS TITULACIÓN AÑO 2022	
ADMINISTRACIÓN	24
CONTABILIDAD	25
ELECTRICIDAD	18
MECANICA AUTOMOTRIZ	29
ATENCION DE PARVULOS	36
<b>TOTAL</b>	<b>132</b>

# Reformulación JEC

---

1

Formación Socioemocional

2

- Talleres en JEC

3

- Fortalecimiento de las especialidades

Plan de Actividades estimulantes

Promoción de la matrícula

Difusión del PEI

Gestión de redes colaborativas

**LIDERAZGO**

# Plan de Actividades

ACCIÓN	ACTIVIDADES
MES DEL PATRIMONIO	CLASE PATRIMONIAL FICHA PATRIMONIAL EXPOSICIÓN
PUEBLOS ORIGINARIOS	ACTO CÍVICO
MES DE LA EDUCACIÓN TÉCNICO PROFESIONAL	DIARIO MURAL SELLO TP LÍNEA DE TIEMPO FTP LICEO VISITAS GUIADAS A TALLERES Y LABORATORIOS DE ESPECIALIDADES REFLEXIÓN PEDAGÓGICA FORMACIÓN TÉCNICO PROFESIONAL FERIA TÉCNICO PROFESIONAL PLAZA DE ARMAS “CREA TU AFICHE TP” ACTO DE CONMEMORACIÓN EDUCACIÓN TÉCNICO PROFESIONAL CONVIVENCIA POR CURSO CONVIVENCIA EN COMUNIDAD
FIESTAS PATRIAS	DIARIO MURAL CRA STAND HISTORIA BAILES TRADICIONALES BAILES FUNCIONARIOS ACTO CENTRAL

# Plan de Actividades

ACCIÓN	ACTIVIDADES
SALIDAS PEDAGÓGICAS	SALIDA PEDAGÓGICA ESCUELA DE CONTADORES AUDITORES DE SANTIAGO
	SALIDA PEDAGÓGICA A LABORATORIOS Y TALLERES ENAC
	SALIDA PEDAGÓGICA A EMPRESAS DE LA SOCIEDAD DE FOMENTO FABRIL (INDUSTRIA CERVECERA AB INBEV)
	TALLER PRACTICO SOBRE ADMINISTRACIÓN LOGÍSTICA A REALIZARSE EN CENTRO DE FORMACIÓN TECNICA ENAC
	SALIDA PEDAGÓGICA A UNIVERSIDAD ANDRES BELLO
	TALLERES PRACTICOS SOBRE PLC
	SALIDA PEDAGÓGICA AL PARQUE METROPOLITANO
CHARLAS, TALLERES Y CURSOS	CICLO DE TALLERES "HERRAMIENTAS DISCIPLINARES Y VOCACIONALES PARA DOCENTES. PACE – UAH.
	CONVENIO VINCULACIÓN LICEO - EMPRESA
	CHARLA "QUÉ ES EL PACE" PARA ESTUDIANTES DE 3RO Y 4TO MEDIO.
	PROYECTO DE EXPLORACIÓN VOCACIONAL ANUAL DIFERENCIADO PARA ESTUDIANTES DE 3RO Y 4TO MEDIO. PACE.
	PROGRAMA DE CERTIFICACIÓN EN NEUMÁTICA Y ELECTRONEUMÁTICA ESTUDIANTES 4C
	CHARLA PARA ESTUDIANTES MIGRANTES. PACE.
	TALLER DE EXCEL BÁSICO UDP
	CURSOS DE CAPACITACIÓN EMPRESA BBOSCH /4C ELECTRICIDAD
	CURSOS DE CAPACITACIÓN EMPRESA BBOSCH /3C ELECTRICIDAD
	CAPACITACIÓN ERP MANAGER MÁS Y REX +
	FERIA VOCACIONAL
	CURSO: SEMILLERO MANTENIMIENTO MECÁNICO DE EQUIPOS MÓVILES KOMATSU
	TALLER DE ANÁLISIS DE CUENTAS EXCEL UDP



# Plan de Actividades

ACCIÓN	ACTIVIDADES
MES DE LAS CIENCIAS	TRABAJO COLABORATIVO DEPARTAMENTO DE CIENCIAS DIFUSIÓN DE ACTIVIDADES CHARLAS DE TEMAS CIENTÍFICOS. REFLEXIÓN SOBRE LAS CIENCIAS FERIA CIENTÍFICA REFLEXIÓN PEDAGÓGICA
INTERCULTURALIDAD	CHARLA DE ENFOQUE DE DDHH EN NNA E INTERCULTURALIDAD  JORNADA DE REFLEXIÓN INTERCULTURALIDAD ORIENTACIÓN JORNADA DE REFLEXIÓN INTERCULTURALIDAD ORIENTACIÓN TALLER SOBRE INTERCULTURALIDAD EN EDUCACIÓN (UMCE) REFLEXIÓN PEDAGÓGICA  Equipo Interculturalidad/ UMCE ACTO DE CELEBRACIÓN MES DE LA INTERCULTURALIDAD  Equipo Interculturalidad Equipo CRA

# Matrícula Inicial

---

AÑO	MATRÍCULA INICIAL
2020	751
2021	691
2022	700
2023	724

# Medios de Difusión

- *Revista Institucional*
- *Pagina Web*
- *RR SS*
- *Feria de la Education TP*

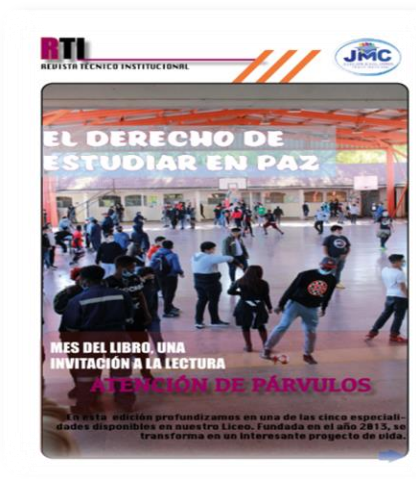
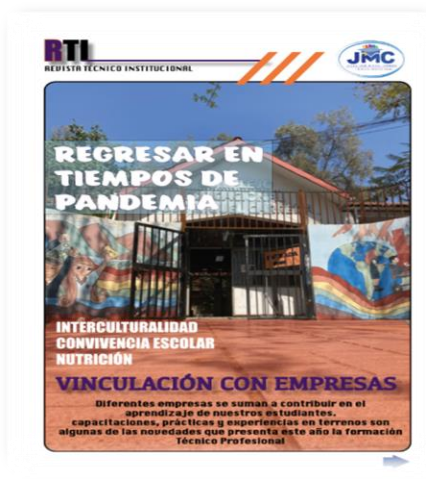
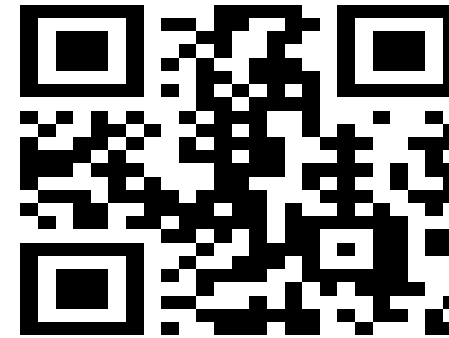

# Gestión Redes Colaborativas

---

## Universidades y C F T

Universidad Metropolitana de CC de la Ed  
Universidad Alberto Hurtado  
Universidad Andres Bello  
Inacap  
Enac  
Escuela de Contadores Auditores

## Empresas

- Ab inbev
- ICB
- SKC
- Tattersal
- Europe Car
- B Bosh
- Macco
- Jardines infantiles municipales y particulares

# Gestión Redes Colaborativas

---

## Fundaciones

Proyecto Redes SOFOFA  
Proyecto Mueve TP Fundación  
Luksic

## Organizaciones locales

- Previene Quilicura
- Oficina de diversidad y género
- OMJ y Niñez
- Departamento de Salud Municipal
- OMIL
- Oficina de Migrantes

Retorno seguro a la presencialidad

Promoción de la asistencia y prevención de la deserción

Programa de Interculturalidad

Programa de Formación Socioemocional

Talleres (Recreos, JEC, Extraescolar)

Actualización del RICE

***CONVIVENCIA ESCOLAR***



# Talleres

**TALLER DE IMPRESION 3D Y ELECTRONICA BASICA**

 **IMPRESION 3D**

 **REPARACION DE IMPRESORAS 3D**

 **ELECTRONICA BASICA**

**HORARIOS DE LOS TALLERES**  
JUEVES 15:30 HRS.  
VIERNES: 15:30 HRS.

**SALA FABLAB (EX SALA DE AISLAMIENTO)**  
DURACION DE LOS TALLERES 1 HORA APROX.  
INSCRIPCION DEBE SER REALIZADA CON LA  
PROF. CAMILA BUSTAMANTE.

**TALLERES EXTRAESCOLARES**

**Taller - Día - Horario**

- Yoga Lunes 15:45-17:15
- Danza Miércoles 15:45-17:15
- Voleibol Jueves 15:45-17:15
- Basquetbol Viernes 15:30-17:00
- Balonmano Martes y jueves 15:45-17:15





# Formación socioemocional



Encuentro entre comunidades educativas

## Estrategias de desarrollo del aprendizaje socioemocional en la escuela.

COMPLEJO EDUCACIONAL JOSÉ MIGUEL CARRERA  
QUILICURA, MAYO, 2022

Agencia de  
Calidad de la  
Educación



COMPLEJO EDUCACIONAL JOSÉ MIGUEL CARRERA

QUILICURA, MAYO, 2022

Resumen de Ingresos.

Gestión de adquisiciones.

Seguimiento de solicitudes de compras.

Logística y disponibilidad de recursos.

*GESTIÓN DE RECURSOS*

# Resumen por subvención periodo 2022

<b>GENERAL</b>				
RBD	Saldo inicial	Ingresos del Periodo	Gasto Declarado	Saldo Final
12117 - COMPLEJO EDUCACIONAL J. MIGUEL CARRERA	-	1.578.768.080	1.578.768.080	-

<b>PIE</b>				
RBD	Saldo inicial	Ingresos del Periodo	Gasto Declarado	Saldo Final
12117 - COMPLEJO EDUCACIONAL J. MIGUEL CARRERA	52.427.851	125.372.065	102.558.572	75.241.344

<b>PRORETENCION</b>				
RBD	Saldo inicial	Ingresos del Periodo	Gasto Declarado	Saldo Final
12117 - COMPLEJO EDUCACIONAL J. MIGUEL CARRERA	21.106.144	23.986.985	4.377.154	40.715.975

<b>MANTENIMIENTO</b>				
RBD	Saldo inicial	Ingresos del Periodo	Gasto Declarado	Saldo Final
12117 - COMPLEJO EDUCACIONAL J. MIGUEL CARRERA	32.020.241	12.890.992	856.127	44.055.106

<b>SEP</b>				
RBD	Saldo inicial	Ingresos del Periodo	Gasto Declarado	Saldo Final
12117 - COMPLEJO EDUCACIONAL J. MIGUEL CARRERA	203.748.308	209.390.857	117.298.502	295.840.663



# Pendientes 2023

---

Liceo Técnico José Miguel Carrera

2022

Promoción de la asistencia y prevención de la deserción escolar.

DPD para recuperación de aprendizajes y mejora de indicadores.

Plan de mejora de las especialidades TP

Implementación JEC reformulada

Mas y mejores oportunidades de estudio y/o trabajo.



**FIN**